Goes GEVONDEN!

Met een handig kaartje

langs de leukste adresjes van Goes

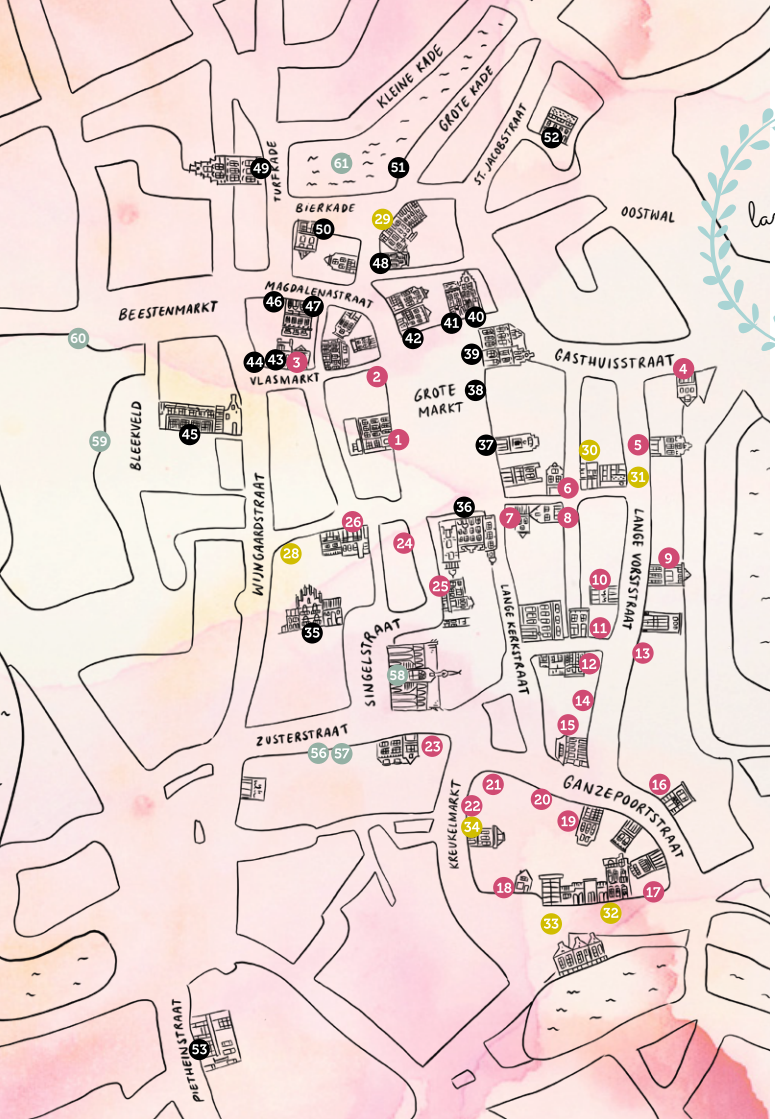

langs de leukste adresjes van Goes!

1 t/m 27
Mode

28 t/m 34
Wonen & cadeau

35 t/m 55
Eten & drinken

56 t/m 71
Er-op-uit!

De nummers 27, 54, 55 en 62 t/m 71 vallen buiten het stadscentrum en staan niet op deze kaart.

Wij ♥ Goes!

Goes is... goes! Dat moet je zelf ontdekken. Een stad waar het hele jaar door van alles te zien is en te beleven. *Met de mooiste winkels in een compact en gezellig stadshart, gastvrije horeca en unieke attracties. In een prachtige groene omgeving, omringd door het water* van Oosterschelde en Veerse Meer. Een omgeving die jou uitnodigt om er-op-uit te trekken!

Om te zorgen dat jij je weg vindt in Goes en straks net zo enthousiast bent als wij, hebben wij voor jou een overzicht gemaakt met de leukste, hipste en meest verrassende adresjes. Een lijst die niet compleet is, maar een begin, want er is nog veel te ontdekken. Kijk daarom goed om je heen, om niets te missen!

Veel shop-, kijk- en doe-plezier!

"shoppen in een historisch decor!"

1. **Delscher** Grote Markt 11
2. **Bomont** Grote Markt 1
3. **Marc de Regt** Vlasmarkt 10
4. **Tiare** Gasthuisstraat 5
5. **Moniek Mode** Lange Vorststraat 18
6. **Diverso** Papegaaistraat 6
7. **Bags by-J** Papegaaistraat 5
8. **Bijvon** Papegaaistraat 7
9. **Beva Huis** Lange Vorststraat 64
10. **Mikaya Fashion** Lange Vorststraat 59
11. **Hummels** Witte Paardstraat 6
12. **Harry Hutjens** Witte Paardstraat 3
13. **Rico Moda Uomo** Lange Vorststraat 80
14. **Junts Fashion & More** Lange vorststraat 73
15. **Koters** Lange Vorststraat 89
16. **Luna Moda donna** Ganzepoortstraat 18
17. **Avalon** Ganzepoortstraat 23
18. **Lianne de Witte** Keizersdijk 12
19. **BellaDonna moda** Ganzepoortstraat 5
20. **Hot Legs** Klokstraat 13
21. **Studio Blique** Klokstraat 9
22. **Soit en Soit +** Kreukelmarkt 2
23. **Dzjeenie** Singelstraat 15
24. **Bubbles** Korte Kerkstraat 7
25. **Zussies** Korte Kerkstraat 2
26. **Maria Ria** Sint Adriaanstraat 23
27. **Ineke Otte** 's-Heer Elsdorpweg 39

Mode

Goes is een modestad. In geen enkele stad in de wijde omgeving vind je meer modemerken in het hogere segment dan in Goes.

Steeds meer shopliefhebbers en modekenners weten dan ook hun weg te vinden naar de binnenstad. Het geheim? De prettige sfeer, het historische decor én het grote aantal ondernemers in de modebranche, die met passie hun collecties kiezen en presenteren. Een mooie mix van zelfstandige ondernemers en ketens, waaronder H&M, O'Moda en Vero Moda. Dat maakt dat er veel te ontdekken valt, zoals dat hippe designlabel, die unieke handgemaakte tas of dat perfecte vintage jurkje. In en rond het centrum is voldoende parkeergelegenheid, elke donderdag is het koopavond en elke laatste zondag van de maand koopzondag.

Alvast voor in je agenda

tip!

Ieder jaar, in het laatste weekend van september, staat Goes helemaal in het teken van mode. Met als hoogtepunt "Goes Couture", een wervelend fashion-event in de Grote Kerk. Tijdens deze avondvullende show kun je de nieuwste collectie bewonderen van een (inter)nationale topcouturier en de herfst-/wintercollecties van de mooiste Goese modezaken.

> www.goesisgoes.nl

start!

1 Delscher

LUXE DAMESKLEDING

De grootste luxe dameskledingzaak wordt gerund door Ad en Marieke Delst. Marieke ontvangt samen met "haar" modespecialisten klanten uit heel Nederland en België. Ad reist de Europese modesteden af om inspiratie op te doen en koopt er – puur op gevoel – de collecties in. *Een walhalla dus van mooie merken,* zoals Max Mara, Natan, Etro, Tod's, Hogan en nog veel meer. Behalve in de winkel, kun je bij Delscher in de webshop terecht, 24/7. Ook online krijg je die persoonlijke service van het Delscher team. DELSCHER.NL DELSCHER.FASHION

2 Bomont

Al jarenlang is Bomont dé Zeeuwse retailer voor het hele gezin. Met een fashion en lifestyle assortiment voor dames, heren en kids biedt Bomont voor ieder wat wils. *Bomont heeft een assortiment van meer dan 200 topmerken,* denk onder meer aan Geisha, Marc O'Polo, Scotch & Soda, Vanguard, Tommy Hilfiger, Indian Blue, Be Pure en Zusss. Wist je dat Bomont Goes in 2018 vernieuwd en vergroot is? Met voor de heren een stoere, afzonderlijke shop-in-shop: wel zo overzichtelijk en gemakkelijk. Hun team heet je van harte welkom! Kan je niet wachten tot je in Goes bent? Shop dan alvast via BOMONT.NL BOMONT.NL

3 Marc de Regt

In de etalage van edelsmid-ontwerper Marc de Regt vind je kleur, emotie, schittering én perfectie. Zoals hij zijn werk zelf omschrijft: "Ik werk vanuit een diep besef dat de wereld om ons heen liefde is. Zoek naar verwondering die steeds zo vanzelfsprekend is. Luister intuïtief naar de sfeer die iemand meebrengt en naar datgene wat een edelsteen te vertellen heeft. En dan smeden, zagen, boren, branden, vijlen, schuren, polijsten." Kortom, hier wordt gewerkt met liefde! Naast eigen werk, maakt Marc werk in opdracht. Schitterend om te dragen of te geven.

MARCDEREGT.NL MARCDEREGT

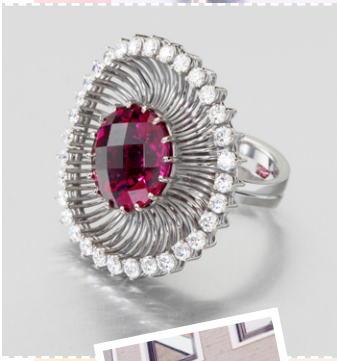

4 Tiare

Specialist in damesmode en accessoires, met een modelijn die zich onderscheidt door speciale details. Geraffineerd en stijlvol, met een eigen identiteit. Van elk kledingstuk biedt Tiare één exemplaar per maat, wat de collectie gevarieerd én exclusief maakt.

TIAREFASHION.COM TIAREFASHION

DRESS LIKE YOU'RE ALREADY FAMOUS

5 Moniek Mode

Al meer dan 30 jaar hét modegezicht van Goes, met de mooiste merken als Armani Collezione, Airfield, Luisa Cerano en Annette Görtz. Daarnaast voert Moniek leuke kleine merken, waarvoor ze elk seizoen beurzen in Italië, Parijs en Berlijn bezoekt. Niets is haar teveel om een prachtige collectie te kunnen tonen. En door haar jarenlange ervaring, mag jij rekenen op feilloos advies voor de juiste combinaties. Een avondje uit 'op chique' of bijzondere gelegenheid? Bij Moniek Mode ben je ook aan het juiste adres voor schitterende gala- en feestkleding.

MONIEKMODE.NL MONIEKMODE_GOES

6 Diverso

CONCEPT STORE

Volle agenda, drukke dagen en toch winkelen? Bij conceptstore Diverso kun je ontspannen shoppen op een zelf gekozen moment. Past helemaal bij deze tijd, toch? Daarom is Diverso óók op afspraak geopend. De collectie bestaat uit dameskleding, schoenen, accessoires en lifestyle producten van nationale en internationale merken, o.a. American Vintage, Dante 6, Drykorn, Gestuz, Goosecraft, Marella en Twin Set. Persoonlijke aandacht, service, kwaliteit en een goede pasvorm zijn hier vanzelfsprekend.

DIVERSO-MODE.NL DIVERSOMODEGOES

7 Bags by-J

Handgemaakte oogstrelende modeaccessoires

Geen outfit is compleet zonder de juiste tas! Tassenontwerper Janet van leeratelier Bags by-J zorgt ervoor dat je belangrijkste modeaccessoire oogstrelend is. Zij ontwerpt en maakt tassen, met of zonder Zeeuwse knop. Uniek en 'custom-made'. Ook draait ze haar hand niet om voor leren bbq-schorten of sieraden.

BAGSBY-J.NL BAGSBYJ

8 Bijvon

De kleine Papegaaistraat is een schatkamer van aparte winkels. Neem Bijvon. Het sfeervolle pand is het domein van Yvonne. Schatrijk aan mode-ervaring stelt ze een collectie samen uit een keur van modemerken, waarvan sommige exclusief voor Goes. Samen met jou kiest ze de juiste set, waarbij ze eerlijk advies geeft. Klanten van Bijvon mogen dan ook overal gezien worden!

BIJVONMODE.NL BIJVON

9 Beva Huis

Met merken als Guess, Levi's, Tommy Hilfiger, Scotch & Soda, Pierre Cardin, PME Legend en Superdry is Beva Huis dé specialist in jeans en Smart- casual kleding, sinds 1938. Je vindt er héél veel jeans en elke week zijn er nieuwe items te ontdekken. Voor dames en heren in alle leeftijden.

BEVAHUIS.NL BEVAHUIS

10 Mikaya Fashion

Een tikje eigenzinnig en beslist exclusief. Mikaya Fashion spreekt zelfbewuste vrouwen aan, met aparte en exclusieve mode van onder andere Rundholz, Mama b, Nook, Oska en schoenen van Trippen. Verkrijgbaar in de maten 36 tot en met 50. Kleed je eens nét iets anders en laat je adviseren door Mikaya's team. MIKAYA.NL

11 Hummels

Kinderboetiek Hummels is al ruim 35 jaar thuis in de Witte Paardstraat. Deze sfeervolle winkel voert de mooiste kinder- en tienermodemerken als IKKS, Armani, Liulo, Pinko en Bikkembergs, in de maten 62 tot en met 176. Met aandacht als handelsmerk, helpen ze kinderen bij het uitzoeken van hun favoriete kleding. Ook hier kun je winkelen op afspraak.

FACEBOOK.COM/HUMMELSGOES

12 Harry Hutjens

KLEIN MAAR FIJN

Edelsmederij Harry Hutjens is klein maar fijn. Harry's kenmerkende sieraden worden ambachtelijk gemaakt. *De bijzondere, prijswinnende lijn HH wordt gepresenteerd naast een collectie exclusieve merken horloges en sieraden.* Harry en Laura zoeken doorlopend naar collecties met aparte vormgeving en uitstraling. En natuurlijk proberen ze die collecties exclusief voor Goes en omgeving te krijgen!

HUTJENSEDELSMEDERIJ.COM

13 Rico Moda Uomo

Dé modezaak voor de zelfbewuste man die zich durft te onderscheiden. De door Rico samengestelde collecties bevatten exclusieve designer labels als DSQUARED2, Stone Island, Kenzo, Armani Jeans, etc. Rico Moda staat bekend om de uitstekende en persoonlijke service. Het complete assortiment vind je, behalve in de winkel in Goes, ook in de webshop. Met levering binnen 24 uur.

RICOMODA.COM RICOMODAUOMO

14 Junts Fashion & More

Eigenaar Rick ontvangt je graag in zijn kledingzaak Junts Fashion & More. Zijn aparte collectie is samengesteld uit jonge, hippe modemerken, voor een groot deel uit Nederland. Een winkel voor zelfbewuste vrouwen en mannen, die snappen hoe je met kleding én bijpassende accessoires kunt laten zien wie je bent. Voor vrouwen voert Rick onder meer de merken Alix, Wanderlust Amsterdam, Tigha, MOSS Kopenhagen en Harper & Yve. Voor mannen: Black and Gold, Owww Amsterdam, Pearly King en Just Junkies. JUNTS-FASHION.COM JUNTS_FASHION

15 Koters

In één van de mooiste winkelpanden in de binnenstad, hartje centrum, vind je Koters kinderkleding. Een winkel met hippe, stoere, schattige en vrolijke kinderkleding, uiteraard van de leukste en bekendste kinderkledingmerken. Een winkel waar shoppen leuk en spannend is. Daar wordt elk kind blij van! Kom eens kijken voor een coole jeans, een verjaardagoutfit of de leukste babykleertjes. Met ruim 30 jaar ervaring weet Koters ieder(e) klant(je) te kleden voor elke gelegenheid. Ook teens en jonge moeders kunnen zij kleden als de beste! KOTERS-GOES.NL KOTERS_GOES

16 Luna Moda donna

Wat wil je nog meer! Betere damesmode shoppen in een hartelijke en persoonlijke sfeer. Dat is Luna Moda Donna. Met een mix van luxe, kwaliteit en betaalbare merken gaat elke vrouw weer blij naar buiten. Luna Moda Donna heeft mooie collecties van onder meer Halé Bob, Pinko, Balmain, Philipp Plein, 7 for all mankind, Just Cavalli, Laurell, FFC, Lui Jo, Cambio, Peacock-Blue, Jijil en Mangano.

LUNAMODADONNA.COM LUNA_MODA_DONNA

17 Avalon

"Stijl is never out of fashion!" Avalon voert exclusieve mode voor de eigentijdse, zelfbewuste vrouw van nu: draagbaar, modern en met kwaliteit hoog in het vaandel. De onderscheidende collecties van Avalon worden met zorg gekozen, waarbij draagcomfort, rijke materialen en verrassende accenten zonder enige moeite met elkaar gecombineerd kunnen worden. Met passie en expertise wordt samen met jou een zakelijke, feestelijke of sportieve outfit samengesteld. Op afspraak winkelen, buiten openingstijden, is altijd mogelijk. Merken: Nomansland, Tricot Chic, Eva Kayan, Ana Alcazar, D' Etoiles Casiopé, Knit-ted, Kaos Collection, Le Coeur de Twinset, Wolford, Sem Per Lei en vele andere.

AVALON-MODE-GOES.NL

18 Lianne de Witte edelsmid

Dat is leuk! Kijk in het open atelier van edelsmid Lianne de Witte en zie hoe haar collectie in vernieuwende vormen onder haar handen ontstaat. Als geen ander experimenteert ze met materialen en technieken, *met schitterende creaties als resultaat*. Dit kun je zien als je de verschillende series in de collectie bewondert.

LIANNEDEWITTE.NL

OPEN ATELIER!

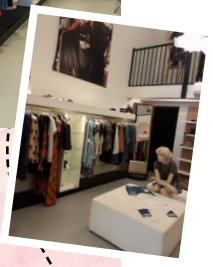

19 BellaDonna moda

Bladerend door magazines, zittend aan de bar, terwijl je van een kop koffie geniet... Zo raak je bij BellaDonna moda geïnspireerd voor jouw nieuwe outfit. *"Elke vrouw is mooi, als zij de juiste keuze maakt!"*, vinden ze hier. Te kiezen is er genoeg in deze prachtige winkel. Met exclusieve mode van verrassende labels als Elisabetta Franchi, Patrizia Pepe, Set, Compagnia Italia, LaDress, Kocca, Fracomina en Not Shy. Een eerlijk advies en een schat aan kennis helpen jou bij het maken van de juiste keuze.

FACEBOOK.COM/BELLADONNAMODAGOES

BELLADONNA_MODA_GOES

20 Hot Legs

Some like it hot! Bij deze mooie winkel in hartje centrum shop je een complete outfit bij elkaar, voor elke gelegenheid en binnen elk budget. Met een ruim aanbod aan kleding, schoenen en accessoires die staan voor vrouwelijkheid en kwaliteit én medewerkers die jou graag advies geven. Bij Hotlegs laat je je verwennen! De merken: Summum Woman, YAYA, Penn & Ink, Expresso, Aaiko, La Fee Maraboutee, Tramontana, Geisha, Object, Vila, Freequent, Bianco Jeans, Simple, Inwear, 10days, Rue de Femme, Ibana, Ivy en Fabienne Chapot.

HOTLEGS.NL HOTLEGS.FASHION.LIFESTYLE

21 Studio Blique

Persoonlijke aandacht, goed en eerlijk advies én kwaliteit; dat vind je bij Studio Blique. Hun collectie richt zich op de modebewuste vrouw, die bij iedere gelegenheid stijlvol voor de dag wil komen. Zakelijk, feestelijk of casual. Een modezaak voor "classy ladies" van alle leeftijden. Met een mooie mix van merken als Another Label, Brax, Cambio, Claudia Sträter, Gardeur, Juffrouw Jansen, King Louie, Reset, Taifun en nog veel en veel meer.

STUDIOBLIQUE.NL STUDIOBLIQUE

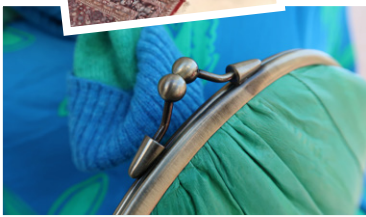

22 Soit en Soit +

Soit en Soit + is een Goese ontdekking, waar je alleen maar leuke, hippe Nederlandse merken tegenkomt. En dan ook nog eens in een heerlijke mix van kleding, tassen, woonaccessoires en bad & bodyproducten. Kledingmerken: IEZ, Zilch, Transfer, Mooi Vrolijk, Yest en Ivy beau..Tassen: X works. Soit + is gespecialiseerd in grote maten en voert de merken Yesta, Ivy Bella en Sybel.

FACEBOOK.COM/SOITCONCEPTSTORE

23 Dzjeenie

VINTAGE SHOP

Voor schatzoekers en style-lovers! Dzjeenie is een exclusieve vintagewinkel, waar Chanel en Etro zusterlijk hangen naast Fong Leng. Na jarenlang hoofdetaleuse te zijn geweest bij het Engelse Marks & Spencer, kwam Esther naar Goes om deze 2ehandswinkel over te nemen. Onder haar hoede bloeide de winkel op tot een stijlvolle vintagezaak. Tot over de grenzen zoekt ze naar speciale vondsten voor haar klanten: een collectie waarvan ieder 'fashion hart' sneller klopt. FACEBOOK.COM/DZJEENIE

DZJEENIE

24 Bubbles

Een schattige, kleine roze winkel waar je jezelf kunt zijn. Dans door de winkel, neem een heleboel gekke selfies in de schattige paskamer, leef in je eigen gekke, vrolijke bubbel. Amanda helpt je graag je persoonlijke stijl te vinden en te rocken op je eigen manier. "Because you're perfect the way you are, never let them burst your bubble!"

BUBBLESTHEMESTORE.NL

BUBBLESTHEMESTORE

ROCK OP JOUW MANIER!

25 Zussies

Zussies is de sfeervolle winkel in tweedehandsmode van de zussen Angela en Linda Durinck. Je vindt er vooral kledingstukken van de betere merken en een prachtige collectie schoenen en accessoires. Alles zo goed als nieuw. Het is er heerlijk rondsnuffelen, met iedere keer weer een verrassing wat je er tegen komt. Alleen al van de vrolijke kleuren van deze boetiek word je blij! ZUSSIES.EU

Second hand

26 Maria Ria

Hier kan geen webshop tegenop! *Bij Maria Ria wordt elke klant in de watten gelegd.* Niet alleen met een hartelijke ontvangst en goed advies, maar ook met een onweerstaanbare en internationale collectie. Een collectie die voor elke gelegenheid wat te bieden heeft. Met merken als Xandres Belgium, Riane, Marie Bellentani, Nick-jean, Frank Lyman design, Ilse Jacobse, NYDjeans, Caroline Biss, Marie-Mero, Frank Lyman, Chiarico, Le Comte, Adriane Papelle, Comma en Leo&Ugo . Een intieme en stijlvolle winkel, waar je terug blijft komen! MARIA-RIA.NL MARIARIAGOES

27 Ineke Otte

Ontwerper/kunstenaar Ineke Otte ontwerpt bijzondere collecties draagbare sieraden, die ze wereldwijd presenteert in o.a. New York, Chicago, Milaan, Miami, Moskou, Parijs, Dubai, Sint Petersburg en Barcelona. *Voor haar sieraden won zij vier keer de 'Sheriff de Mode' prijs in Parijs tijdens Fashion Week.* Ook werden haar sieraden twee keer voor de wereldwijde campagne in Parijs gekozen. Haar kleurrijke studio ligt misschien een beetje uit de route, maar een bezoek is het kleine ommetje meer dan waard. Laat je verrassen door haar sieraden en kunst.

INEKEOTTE.COM INEKEOTTE

Wonen & kado

Goes is een modestad met de mooiste kledingwinkels, maar telt ook veel leuke adresjes met bijzondere woonaccessoires en cadeaus.

Mooie hebbedingen die je nergens anders vindt, voor jezelf óf om weg te geven aan een ander. Van betaalbaar tot exclusief. Vintage, handgemaakt of items van bekende designers, nationaal en internationaal. Vaak zijn alleen al de monumentale winkelpanden een feest voor het oog. Laat je dus gerust verleiden!

28 **Blik & Veger** Sint Adriaanstraat 11
29 **Huis De Baerse** Grote Kade 44
30 **Casa del Pedro** Papegaaistraat 14
31 **Den Hertog** Lange Vorststraat 27
32 **De Kleine Wereld** Keizersdijk 32
33 **De Koperen Tuin** Keizersdijk 16
34 **AtMo** Kreukelmarkt 4

PLANTS ARE FRIENDS

28 Blik & Veger

Bij Blik & Veger snappen ze precies wat groen kan doen. Hier doe je de leukste ideeën op om van je huis en tuin een 'thuis' te maken. Een plek, waar het heerlijk vertoeven is, of je nu groot woont of klein. De collectie van deze 'groene' winkel bestaat uit kamerplanten, potten, manden en vazen, woonaccessoires, meubelen en verlichting. Een prachtige collectie die zo lijkt te zijn 'weggeplukt' uit een trendy woonblad! Hun merken: Goround Interior, Mica, Gina Da, House of Seasons, J-line Pleasure of living en Madam Stolz. BLIKENVEGERSHOP.NL BLIKENVEGER

29 Huis De Baerse

In het prachtige rijksmonument "Huis De Baerse" aan de historische stadshaven, huist de sfeervolle winkel van Sonja Mudde en haar man. Alleen al de inrichting van dit vakkundig gerestaureerde pand uit 1555, is een bezoek meer dan waard. Huis De Baerse is een heerlijke cadeau- en woonwinkel met een uitgebreid assortiment, van sieraden tot een brocante kast en alles er tussenin. Een spannende mix dus van nieuw en brocante! Sonja en haar man gaan regelmatig op pad voor nieuwe collecties 'oud en nieuw', dus iedere keer is er weer wat anders te ontdekken. Echt een winkel om rond te snuffelen! HUISDEBAERSE.NL HUISDEBAERSE

30 Casa del Pedro wonen & accessoires

Niet alleen je garderobe, ook je huis mag gezien worden! Wil je meegaan met de laatste trends op woongebied, dan is Casa del Pedro hét adres voor jou. Om inspiratie op te doen, of die ene blikvanger te kopen! Eigenaar Peter van Soest speurt dagelijks naar de laatste modetrends op het gebied van wonen en interieur, met passie en feilloos gevoel voor stijl.

CASADELPEDRO.NL CASA_DEL_PEDRO_WONEN

31 Den Hertog

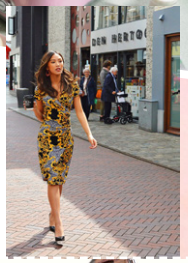

De winkel van Xander en Nini ademt passie voor design, kwaliteit en functionaliteit. Hier vind je alles op het gebied van koken, bakken en tafelen, plus de allermooiste geschenken. Den Hertog voert aansprekende merken als Le Creuset, IIttala, Demeyere, Global, Villeroy & Boch en Laquiole. Stijlvol, trendy én tijdloos en altijd vergezeld van een goed en persoonlijk advies. Loop hier zeker eens binnen, als het meer dan 'gewoon mooi' mag zijn! DENHERTOGSERVIES.NL DENHERTOGGOES

32 De Kleine Wereld

Vlakbij de Stenen Brug vind je een pand uit het begin van de vorige eeuw, dat er uitziet als een poppenhuis. Hier huist "De Kleine Wereld". Deze winkel uit duizenden is gespecialiseerd in Engelse poppenhuizen, met bijbehorende poppetjes in nostalgische kledij. Zelfs tot in Duitsland en België is deze unieke winkel bekend. Dus als je toch in Goes bent.... De etalage alleen al, is goed voor eindeloos kijkplezier! DEKLEINEWERELDGOES.NL

33 De Koperen Tuin

Eén van de beste boekhandels van Nederland , bekend van DWDD, staat in Goes! De eigenzinnige eigenaar, Manda Heddema, weet als geen ander in deze tijden een *zelfstandige boekhandel van niveau* te runnen. De grote collectie wordt dagelijks aangevuld, zodat je bij ieder bezoek aan De Koperen Tuin steeds opnieuw wordt verrast. Regelmatig vinden er activiteiten plaats, zoals lezingen, signeersessies, muziekoptredens of workshops. Kinderen hebben een eigen vleugel, met een prachtige collectie kinderboeken en leuk én leerzaam speelgoed!

KOPERENTUIN.NL

34 AtMo

Monique verkoopt *items die nét iets anders zijn* en een unieke en duurzame uitstraling hebben. Spullen waar ze zelf ook blij van wordt! Bij AtMo Conceptstore vind je een verzameling van aparte accessoires en meubels, verrassend gecombineerd en gepresenteerd in inspirerende hoekjes. Geniet van hedendaags design van jonge Nederlandse ontwerpers en van mooie merken als HK LIVING, House Doctor, Madam Stolz, Qoss, Nicolas Vahé, Soxs, Urban Nature Culture, MaduMadu, Seletti en Mijn Stijl. ATMOCONCEPTSTORE.NL

ATMOCONCEPTSTORE

Week markt

Ilke dinsdag
en zaterdag is het
weekmarkt op
de Grote Markt

GEZELLIGE
DRUKTE IN
HARTJE GOES

heerlijk eten

in de prachtige binnenstad

en aan het water

35 **Slot Oostende** Singelstraat 5
36 **Lunchcafé Stadhuis** Lange Kerkstraat 1
37 **32 eten en drinken** Grote Markt 32
38 **Baas Beveland** Grote Markt 16-18
39 **Het Postkantoor** Grote Markt 14
40 **De Kluizenaer** Grote Markt 12
41 **Bodega de Kookclub** Grote Markt 10
42 **VINI wijnbar** Grote Markt 2
43 **Taart & Tafel** Vlasmarkt 8
44 **Codium** Vlasmarkt 6
45 **Hotel & Brasserie Katoen** Bleekveld 9
46 **Missie Applepie** Magdalenastraat 3
47 **De Brass** Magdalenastraat 7
48 **Lunch- en ontbijtbar Jardin** Opril Grote Markt 2
49 **Karel V** Turfkade 11
50 **Theehuis HoneyPie** Bierkade 7
51 **Hector** Grote Kade 34
52 **Het Binnenhof** Bocht van Guinea 6
53 **Kale & De Bril** Piet Heinstraat 3A
54 **Meliefste** Wolphaartsdijkseveer 1
55 **Katseveer** Katseveerweg 2

Eten & drinken

Goes is een gastvrije stad.
Dat merk je in de winkels en zeker
ook in de Goese horeca, waar je tot
in de vroege uurtjes kunt verblijven.

Overnachten kun je in één van de mooie, karakteristieke stadshotels of b&b's. Rondom de Grote Markt en aan de stadshaven kun je kiezen uit een groot aantal restaurants, lunchrooms en eetcafé's, om uitgebreid te tafelen of voor een lekkere, snelle hap. In de zomer is het heerlijk genieten op de terrassen, in hartje centrum of direct aan het water. In de winter hebben veel terrassen een overkapping met terrasverwarming. Dus eigenlijk is het in Goes altijd terrasweer!

Een ontmoetingsplaats voor iedereen

MET PRACHTIGE BINNENTUIN

35 Slot Oostende

Op de fundamenten en archeologische resten van het illustere Slot Oostende, de oudst bebouwde plek van Goes, is in 2016 een gloednieuw Slot Oostende herrezen. Deze historische plek, middenin het centrum, is hiermee weer helemaal tot leven gekomen. En hoe! Naast de goed bewaarde historische elementen, vind je hier een bierbrouwerij, (bier)shop, restaurant, zalen voor feesten en partijen, hotelkamers, een prachtige historische binnentuin en een bottelarij. Echt een ontmoetingsplaats voor iedereen, waar je heerlijk kunt genieten van koffie en thee, lunch, diner, high tea en bieren. Zomer en winter. En net als in vroeger tijden, is hier altijd wat te beleven!

WWW.SLOTOOSTENDE.NL

36 Lunchcafé Stadhuis

COFFEE

Een unieke plek onder de zeven kruisgewelven van het monumentale Stadhuis van Goes! Hier voel je de historie, terwijl je geniet van een heerlijke koffie, veelzijdige lunch of een drankje. Het gastvrije team ontvangt je graag van dinsdag tot en met zaterdag, tussen 9.00 en 18.00 uur. Ook voor groepsontvangsten, borrels en feesten. WWW.LUNCHCAFESTADHUIS.NL

LUNCHCAFE_STADHUIS

37 32 Eten & Drinken

Het maakt niet uit hoe laat je binnenvalt bij "32 Eten & Drinken" Hier snappen ze dat je de hele dag zin kunt hebben om iets te eten, te drinken of allebei. En ook dat het na het eten zó gezellig kan zijn, dat je gewoon wil blijven zitten. Op dit adres ben je de hele dag welkom, of je nu zin hebt in een kopje koffie, lunch, diner of borrel. Op donderdag, vrijdag en zaterdag kun je zelfs lekker blijven 'hangen' tot 2.00 uur. Een hippe en knusse aanrader dus, voor iedereen die zich graag ergens thuis en welkom voelt.

WWW.32GOES.NL 32_ETENDRINKEN

HIP & KNUS

38 Baas Beveland

Een heerlijk Zeeuws eetcafé, waar je altijd welkom bent en regelmatig wordt getrakteerd op live muziek. Sfeervol én stoer. Voor een drankje aan de bar of op het terras, maar ook voor een lekkere hap. *Gewoon goed eten, zonder poespas.* Voor iedereen, jong en oud. Met een team dat zichzelf is en jou jezelf laat zijn. Tot vijf uur in de middag geniet je hier van een lunch (of laat ontbijt!) en na vijven van een avondmaaltijd, zeven dagen per week. Gezellig blijven hangen kan in het cafégedeelte, tot heel laat (of heel vroeg!).

WWW.BAASBEVELAND.NL BAASBEVELAND

39 Het Postkantoor

RIJKSMONUMENT

In het voormalige postkantoor van Goes, een Rijksmonument uit 1890, vind je Café Restaurant Het Postkantoor. Interieurontwerper Ferry Tabeling tekende voor de inrichting en combineerde op bijzondere wijze oud en modern. Het is daardoor een plek geworden, waar stads en huiselijk samenkomen. *Het Postkantoor heeft een lounge, leestafel en een enorme bar.* Aan de Grote Markt vind je een heerlijk, zonnig terras en aan de achterzijde van het pand een sfeervolle, beschutte terrastuin.

AMADORE.NL HETPOSTKANTOOR_GOES

40 De Kluizenaar

Spreekt de combinatie 'smaak & sensatie' je aan? Dan mag je De Kluizenaar niet voorbijlopen! De moderne en innovatieve gerechten zijn tongstrelende feestjes voor fans van een pure, lichte en eerlijke kookstijl. In de keuken van Alex Kooman worden de beste seizoensgebonden en lokale producten gebruikt, zoveel mogelijk van Zeeuwse leveranciers. Vis, schaal- en schelpdieren, bijvoorbeeld, komen direct van de afslag in Yerseke. Al dit moois wordt aangevuld met kruiden en specerijen van over heel de wereld. En als je toch aan het genieten bent, denk dan ook aan een lekkere cocktail, een huisgemaakt digestief of een goed glas champagne. KLUIZENAER.NL KLUIZENAER

41 Bodega de Kookclub

Een onvermoede Spaans-Zeeuwse verbinding levert verrassend veel lekkers op! Bij de Bodega serveren ze heerlijke lunches met huisgemaakte soepen, baguettes en salades. Maar ook van een kleine maaltijd of uitgebreid diner maken ze graag werk in dit knusse restaurant aan de Grote Markt. Heerlijk met een goed glas wijn, seizoenbier van de tap of een vers sapje. Keuze in overvloed! Oh, en natuurlijk ontbreken de tapas niet. Voor bij de borrel of als maaltijd; tapas van de Bodega laten je het beste van Zeeland en Spanje proeven.

KOOK-CLUB.NL BODEGA_DE_KOOKCLUB

42 Vini wijnbar

Genieten van het goede leven en onvervalste gastvrijheid; daarvoor ga je naar VINI Wijnbar aan de Grote Markt. Met op de menukaart natuurlijk de mooiste wijnen, in alle prijsklassen. Iedere wijn op de kaart heeft een eigen verhaal, net als jij! Bij zo'n goed glas wijn serveren ze hier de lekkerste hartige gerechtjes, zoals stoofpotjes, panini's, Italiaanse bollen en kaasfondues. Binnen, of buiten op het heerlijke terras!

VINI-WIJNBAR.NL VINIWIJNBAR

43 Taart & Tafel

Ontdek deze gezellige lunchroom aan de sfeervolle Vlasmarkt. Taart & Tafel serveert elke dag verse taarten, koeken, high tea, lunch en gezonde gerechten en dat iedere keer verrassend anders. Om ter plekke van te genieten of om mee te nemen naar huis. Bij Taart & Tafel wordt alles voor 100% zelfgemaakt, vers bereid en dat zoveel mogelijk met ingrediënten van Zeeuwse bodem. Om je vingers bij af te likken! TAARTENTAFEL.NL TAARTENTAFEL

100% ZELFGEMAAKT

44 Codium

Wie wil eten op topniveau, kan vanaf eind augustus 2019 terecht bij Codium, het restaurant van Wouter Kik (voormalig chef van De Kromme Watergang) en Jean Luc Etienne (voormalig sommelier bij restaurant Parkheuvel in Rotterdam). Zij verwennen je met een vier- tot achtgangenmenu, of je kiest voor dineren à la carte. Op de menukaart staan vis-, vlees, schaal- en schelpdieren, bereid volgens de kenmerkende 'out-of-the-box' kookstijl van Wouter. En laat je zeker adviseren door Etienne over een bijpassende wijn!

RESTAURANTCODIUM.NL CODIUMRESTAURANT

45 Hotel & Brasserie Katoen

De brasserie van Katoen is een aangename ontmoetingsplaats. Zowel binnen als buiten op het terras ben je zeven dagen per week welkom voor een lekkere lunch, koffie of thee, een borrel, versgeperst sapje of een smaakvolle cocktail. Oók als je niet slaapt in het trendy hotel. Ontbijt en diner zijn hier op reservering mogelijk. De brasserie verrast met heerlijke, betaalbare basisgerechten, maar ook met luxere verwennerij. Waar je ook voor kiest: de basis bestaat uit zuivere, eerlijke en vooral lekkere producten. Een groot feest te vieren? Dan is het aangrenzende 'Zaal Katoen' een heerlijke locatie!

KATOENGOES.NL KATOENGOES

46 Missie Applepie

Op de thee bij Queen Elisabeth? Bij Missie Applepie kom je een heel eind in de buurt! In deze gezellige, Engelse Vintage Tearoom drink je thee en koffie in stijl, natuurlijk aangekleed met heerlijke, huisgemaakte lekkernijen. Naast high tea en taarten, vind je er Engelse pies, quiches, trifle én echte Rotterdamse koffie.
Met op de achtergrond de mooiste muziek van vinyl lp's, die je er ook kunt kopen. Enjoy!

HIGHTEANDMORE.NL MISSIEAPPLEPIE

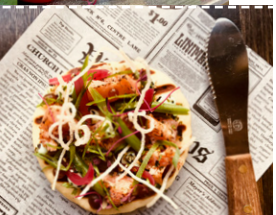

ZEEUWSE STREEKPRODUCTEN MET SMAKEN UIT DE WERELDKEUKEN

47 De Brass

Restaurant De Brass (voorheen Brasserie d'Anvers) ligt midden in het centrum. Het enthousiaste team verwelkomt je als gast in een ontspannen setting. Het keukenteam werkt met veel passie en zorgt voor heerlijke en eerlijke gerechten. Zo worden Zeeuwse streekproducten gecombineerd met smaken uit de wereldkeuken. Ook kun je hier genieten van mooie wijnen en een uitgebreide bierkaart. Geopend vanaf vrijdag 13 september 2019.

DEBRASS.NL DEBRASSGOES

48 Lunch- en ontbijtbar Jardin

Zin in een heerlijke lunch of lekker ontbijtje? Lunch- en ontbijtbar Jardin biedt een ruime keuze aan ontbijt- en lunchgerechten, voor iedere smaak. Van gezond tot meer traditioneel, maar altijd dagvers én lekker! Ben je vegan of heb je een glutenallergie of lactose-intolerantie? Ook daar houden eigenaren Laura en Pieter graag rekening mee. De inrichting, met lichte kleuren en veel groene planten, heeft alles van een zomer in Frankrijk en dat gevoel neem je zeker mee naar huis!

WWW.JARDINGOES.NL JARDINGOES

49 Karel V

Het opvallende pand van Restaurant Karel V, met de laatgotische gevel, ademt rijkdom en historie. Een historie die teruggaat tot 1555! Het restaurant huist daarmee in één van de oudste panden aan de historische stadshaven. Karel V is een klassiek restaurant, waar je gastvrij wordt ontvangen voor lunch en diner. De binding met het water komt terug in de kaart, waar (naast vlees- en vegetarische gerechten) veel lekkers uit de zee op te vinden is. Liefhebbers van 'fruits de mer' kunnen hier zeker terecht! In de zomer kun je hier genieten op het sfeervolle terras, direct aan het water. KARELVIJF.NL

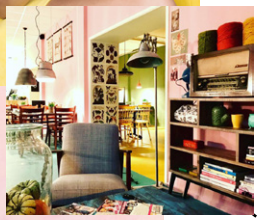

50 Theehuis HoneyPie

In HoneyPie brengen Greg en Helen Bihi-Zenou je terug naar de tijd "dat geluk nog heel gewoon was". De bonte kleuren van dit theehuis doen denken aan de knusheid van de jaren vijftig. En van de huisgemaakte taarten en verleidelijke hapjes die hier op de kaart staan, word je zeker vrolijk. Heerlijk om even bij te komen van het shoppen of bij te kletsen met een goede bekende, over een lekkere kop koffie of thee. Vanuit het raam van HoneyPie heb je een schitterend uitzicht over de Goese Stadshaven. HONEYPIE.EU HONEYPIEZEELAND

51 Hector

Hector is een warm, ruig, eerlijk en vriendelijk restaurant aan de haven van Goes. Hier eet je de meest verrukkelijke vis-, vlees- en vegetarische gerechten. Hun houtskoolbarbecue én team staan te vlammen om je een heerlijk avondje uit te bezorgen. Bij Hector geloven ze in een écht warm welkom. Je voelt je thuis, je bent jezelf, want zij zijn dat ook! Het ruige, eerlijke karakter komt terug in de kaart en de bijzondere inrichting. Zeker niet doorsnee! Jij wordt verrast door de opvallende smaakcombinaties op een historische locatie en dat is nou precies de bedoeling. HECTOR.NL GOES.HECTOR

52 Het Binnenhof

Een beetje verscholen in het 'oude' Goes, vind je restaurant Het Binnenhof. Dit restaurant heeft sinds eind jaren negentig een stevige naam opgebouwd. *Niet voor niets komen veel gasten graag terug* voor de kookkunsten van Arjan. Aandachtig kiest en kookt hij de heerlijkste gerechten. De vis komt vers binnen vanuit vismijn Colijnsplaat en vlees en groente haalt Arjan zelf, waarbij hij alleen genoegen neemt met het beste van het beste. Het ijs wordt zelf gedraaid en bonbons komen uit eigen patisserie. Als je van een eerlijke en verse keuken houdt, moet je Het Binnenhof beslist gaan ontdekken.

RESTAURANTHETBINNENHOF.NL BINNENHOF_GOES

53 Kale & de Bril

Marc Everse en Niek Traas zijn 'de Kale & de Bril'. In hun sfeervol ingerichte restaurant aan de rand van het centrum, willen *deze chefs je laten genieten van heerlijke gerechten met mooie bijpassende wijnen*. Graag spelen zij in op de wens van de gast als het gaat om uitgebreid vegetarisch of veganistisch eten. Maar ook met intoleranties of andere bijzonderheden kan altijd rekening worden gehouden. Een restaurant dus voor iedereen die lekker wil eten! Zoveel mogelijk van de producten die hier op het menu komen, halen ze uit de mooie provincie Zeeland. En dat proef je! KALEBRIL.NL KALEBRIL

54 Meliefste

Even buiten Goes, aan het Veerse Meer, vind je Meliefste in het voormalige Veerhuis. Chef van het restaurant, Thijs Meliefste, deed ervaring op bij de beste restaurants in Europa en laat zich - terug op deze prachtige locatie - inspireren en leiden door de natuur. *Meliefste is een nieuwe plek, waar je de gedrevenheid, passie, kennis en liefde voor het vak kunt voelen en proeven.* De omgeving en de seizoenen spelen een belangrijke rol. De kookkunst van Thijs Meliefste is dan ook puur genieten.

RESTAURANTMELIEFSTE.NL RESTAURANT_MELIEFSTE

55 Katseveer

MICHELIN STER SINDS 2005

Katseveer dompelt je onder in de geuren, smaken en beelden van de Oosterschelde. Dit restaurant van Jessica en Rutger van der Weel werd in 2005 bekroond met een Michelin-ster. Rutger staat bekend om zijn schilderachtige opmaak van borden en zeer verfijnde smaken. Beiden laten zich inspireren door het uitzicht vanuit Katseveer, dat uitkijkt over Nationaal Park Oosterschelde. Van woensdag tot en met vrijdag kun je er ook lunchen. Op de bovenste verdieping bevindt zich een prachtig appartement, waar je heerlijk kunt overnachten. KATSEVEER.NL KATSEVEER

Eropuit!

Goes biedt meer dan winkelen alleen. Veel meer!

In de stad zelf en in de wijde omgeving is er van alles te ontdekken en te beleven. Voor sportfanaten, natuurmensen en voor liefhebbers van cultuur; voor waterratten en landrotten. Vervelen hoef jij je geen seconde. Hier vind je de leukste tips om er-op-uit te trekken, bij zon én bij regen!

56 **VVV-Inspiratiepunt Goes** Singelstraat 13
57 **Museum De Bevelanden** Singelstraat 13
58 **Grote Kerk** Singelstraat 21
59 **De Mythe** Bleekveld 1
60 **Podium 't Beest** Beestenmarkt 3
61 **Stadshaven** Kleine Kade 17
62 **Omnium** Zwembadweg 3
63 **Stadspark De Hollandsche Hoeve** Kattendijksedijk 27
64 **Goese Golf** Krukweg 31
65 **Stoomtrein Goes-Borsele** Albert Plesmanweg 23
66 **Bax Music** Olympiastraat 4
67 **Zeelandhallen en Bowling Goes** Da Vinciplein
68 **Da Vinci Cinema** Da Vinciplein
69 **Duikspots**
70 **Kanoa** Muidenweg 225
71 **Fiets- en wandelroutes**

56 VVV-Inspiratiepunt Goes

In het historisch centrum van Goes vind je een groot aantal monumenten en andere bijzondere plekken, zoals de schilderachtige stadshaven of stadspark De Veste. Sommige bezienswaardigheden kun je nauwelijks over het hoofd zien, zoals de imposante Grote Kerk, andere zijn meer verstopt in de kleine zijstraatjes en hofjes. Wil je alles weten over deze bezienswaardigheden en andere attracties in Goes, plan dan eerst even een bezoek aan VVV-Inspiratiepunt Goes. Elke woensdag start vanuit hier een gratis stadswandeling, onder leiding van een enthousiaste stadsgids van 't Gilde De Bevelanden.

VVVZEELAND.NL VVVZEELAND

Wandelen langs de schilderachtige stadshaven of in het groene stadspark

57 Historisch Museum De Bevelanden

VVV-Inspiratiepunt Goes en Historisch Museum De Bevelanden delen een gezamelijk entree, aan een plein vol imposante monumenten. *Het museum toont het rijke Bevelandse verleden.* Dé pronkstukken zijn vier levensgrote schilderijen van de Goese schutters: "De Nachtwacht van Goes". Ook de Schutterspoppen zijn met hun prachtige kostuums echte blikvangers. Ontdek ruim 600 jaar stadsgeschiedenis van Goes of waan je in het verdronken land van Zuid-Beveland, dat in de eeuwen vóór 1953 gevormd is door verwoestende watersnoodrampen en inpolderingen. En natuurlijk mag je de indrukwekkende collectie streekdracht en merklappen niet missen! In het gezellige museumcafé geniet je van een lekkere kop koffie, met een traditionele Zeeuwse bolus. HMDB.NL

58 Grote Kerk

De Grote of Maria Magdalenakerk is het grootste monument van Goes en maakt prominent deel uit van de skyline van de stad. *Al eeuwen is dit indrukwekkende gebouw beeldbepalend voor het centrum.* Regelmatig worden op deze locatie modeshows, fairs, concerten, exposities en andere evenementen georganiseerd. De kerk met zijn prachtige gebrandschilderde ramen en het bijzondere orgel uit de 17e eeuw, is op bepaalde dagen open voor bezichtiging.

GROTEKERKGOES.NL

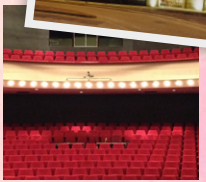

59 De Mythe

Aan het Bleekveld, het 'Goese cultuurplein', ligt theater De Mythe, dé stadsschouwburg van Goes. Het hele jaar door vind je hier een breed programma van theater en muziek, met grote en kleine producties, voor elke leeftijd. Voor een compleet verzorgd avondje-uit boek je vooraf een heerlijk theaterdiner bij Hotel & Brasserie Katoen.

ZEELANDTHEATERS.NL

60 Podium 't Beest

Voor de muziek - en filmliefhebbers

Liefhebbers van live muziek kunnen hun hart ophalen bij Podium 't Beest. Gevestigde en nieuwe bands (in de genres pop, rock, blues, punk, grunge, metal, r&b, enzovoort) spelen hier graag 'het dak eraf'. Ondertussen haal je een drankje in de stoere, aangrenzende bar. Verder vind je in 't Beest een knusse bioscoopzaal: de 'place-to-be' als je van bijzondere arthouse films houdt!

TBEEST.NL PODIUMTBEEST

61 Stadshaven

Goes is een paradijs voor watersporters! De historische stadshaven, met zijn monumentale kaden, is een grote trekpleister voor pleziervaarders. Via het kanaal Goes-Goese Sas is deze jachthaven direct verbonden met Nationaal Park Oosterschelde, een schitterend natuurgebied. Aan ditzelfde kanaal, achter de ringbrug, ligt jachthaven 'De Werf' en net vóór de sluizen bij Wilhelminadorp, vind je jachthaven 'Hansa'. In Wolphaartsdijk vind je grote, moderne jachthavens aan het Veerse Meer. Een prima basis voor heerlijke vaartochten, zo ver je maar wil! VVVZEELAND.NL GOESISGOES.NL WELKOMWOLPHAARTSDIJK.NL

62 Omnium sport & recreatie

Zomer of winter, het is altijd weer voor een bezoek aan het Omnium! In het subtropisch zwembad kun je de hele dag genieten van heerlijk verwarmde baden, een whirlpool, snelle glijbanen, een 'lazy river', stroomversnellingen en nog veel meer. Combineer je bezoek aan het zwembad met een uitstapje naar het tropisch bos, onder hetzelfde dak, en ontdek een bijzondere planten- en dierenwereld. Als je het daar niet warm van krijgt...

OMNIUM.NL OMNIUMGOES

63 Stadspark De Hollandsche Hoeve

Een heerlijk park in het groen, waar van alles te zien en te beleven valt. Voor kinderen is er een grote speeltuin, een kinderboerderij, een Milieu Educatie Centrum en een binnenspeeltuin, waar ze naar hartenlust kunnen klimmen en klauteren. Voor de iets oudere kids is er een spannende waterspeeltuin, compleet met strandje, om heerlijk te ravotten. Jong en oud kunnen zich vermaken op de midgetgolfbaan of een kijkje nemen in het nostalgische Ambachts-centrum, met traditionele ambachten. Tussen de bedrijven door kun je heerlijk eten en drinken bij uitspanning "De Vierlinden".

VIERLINDENGOES.NL

64 Goese Golf

Hou je van bewegen en ben je graag in de buitenlucht? Sla dan eens een balletje op de schitterende, parkachtige 18-holes golfbaan van De Goese Golf, met weids uitzicht over het omliggende Zeeuwse landschap. Heb je nog nooit een golfclub in je handen gehad? Schrijf je dan in voor een gratis kennismakingsles, die iedere tweede zaterdag van de maand plaatsvindt. Verder kun je bij De Goese Golf terecht in een sfeervolle brasserie. De brasserie is voor iedereen open, ook als je niet golft en gewoon lekker wilt eten!

GOESEGOLF.NL

65 Stoomtrein Goes-Borsele

De Stoomtrein Goes-Borsele neemt je mee terug in de tijd én is een unieke manier om het mooie Zuid-Bevelandse landschap te verkennen. Het station is een openluchtmuseum op zich, vol goed bewaard industrieel erfgoed. Het vroegere bietenspoor waarover de trein rijdt, brengt je via natuurgebied De Zwaakse Weel naar Hoedekenskerke. Met onderweg een mogelijke tussenstop bij Berkenhof Tropical Zoo in Langeweegje. In Hoedekenskerke, een schattig dorpje achter de zeedijk van de Westerschelde, bevindt zich het eindpunt van de spoorlijn. Wachtend op de trein terug, kun je op dit station lekker eten en drinken. Kinderen kunnen een tocht maken met de Minitrein en zich vermaken bij de vijver met radiografische bootjes. In het dorp zelf kun je heerlijk ouderwets snoepgoed kopen bij "'t Winkeltje van Wullempje". DESTOOMTREIN.NL

66

Bax Music

Aan de rand van Goes, op bedrijventerrein De Poel, vind je dé 'snoepwinkel' voor muzikanten! Op een oppervlakte van maar liefst 1600 m² wordt hier een enorme collectie aan speelklare muziekinstrumenten en studio gear gepresenteerd, waaronder piano's, keyboards, gitaren, drumstellen, draaitafels, microfoons, versterkingsapparatuur en verlichting. En het leukste is dat je alle instrumenten gewoon mag uitproberen, van bongo tot elektrische gitaar. Het ervaren team van Bax Music– allemaal met een passie voor muziek – deelt jouw enthousiasme en geeft je graag advies.

BAX-SHOP.NL BAXMUSICNL

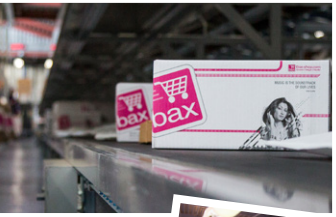

67 Zeelandhallen en Bowling Goes

Even buiten het stadscentrum, dichtbij de A58, ligt dé evenementenlocatie van Zeeland voor beurzen, concerten, congressen en feesten. Het hele jaar door vinden hier de meest uiteenlopende evenementen plaats, waaronder de drukbezochte snuffelmarkten, de stoffenspektafels met een enorme collectie aan modestoffen en fournituren, de Modelbouwshow, netwerkbeurs Contacta, vakbeurzen als de horecabeurs, enzovoort. Alles prima bereikbaar met de auto (voor sommige beurzen geldt gratis parkeren!), met het openbaar vervoer of met de fiets. Naast de Zeelandhallen vind je Bowling Goes, leuk voor een compleet verzorgd, sportief uitje voor het hele gezin. ZEELANDHALLEN.NL

WWW.BOWLINGGOES.NL ZEELANDHALLEN

68 DaVinci Cinema

Droom jij graag weg bij sterren op het witte doek? Kijk dan eens op de website van DaVinci Cinema. Deze sfeervolle bioscoop, even buiten het centrum, heeft meerdere grote filmzalen waar je kunt genieten van de grotere filmproducties. Of je nu houdt van keiharde actie, romantische komedie of een gezellige familiefilm, hier moet je zijn! In de stijlvolle foyer kun je heerlijk loungen, onder het genot van een hapje en drankje.

DAVINCICINEMA.NL DAVINCICINEMA_GOES

69 Duikspots

Nationaal Park Oosterschelde staat tot ver over de grenzen bekend om het bijzondere onderwaterleven, met veel en uniek natuurschoon. Het Goese Sas en Kattendijke zijn geliefde duikplaatsen om deze prachtige onderwaterwereld te verkennen. Aan de zeedijk bij Kattendijke vind je een 5-sterren duikspot, waar duikers gebruik kunnen maken van de gratis voorzieningen. Prima duikmogelijkheden zijn er verder in het Veerse Meer. De directe verbinding met de Oosterschelde zorgt hier voor een schone waterkwaliteit en fantastische natuur. Ook duikplannen? Laat je eerst goed voorlichten!

DUIKENINZEELAND.NL

70 Kanoa

Zin in échte actie, sport en fun? In de zomermaanden kun je al je energie kwijt bij Kanoa Outdoor & Events in Wolphaartsdijk, schitterend gelegen aan het Veerse Meer. Verken met een kano, SUP (stand up paddle) of waterfiets de prachtige natuur van de Kleine Piet of waag je op het water met een zelfgebouwd vlot. Echte durfallen maken een 'Himalayastart' op de kanoglijbaan of wagen zich op de touwbrug, niet bang voor een nat pak. Je kunt er boogschieten, steppen, een katapult bouwen en schieten, krat-stapelen, enzovoort. Alles onder begeleiding van enthousiaste, ervaren instructeurs. Voor meer info: KANOA.NL

Fiets- en wandelroutes

In de wijde omgeving van Goes is het heerlijk fietsen en wandelen! Over bloemdijken in de Zak van Zuid-Beveland, door boomgaarden, idyllische dorpjes of langs de oevers van de Oosterschelde en het Veerse Meer. Langs natuurstranden als Katseveer, de Schelphoek en "De Piet". De fietsroutes maken deel uit van het Fietsnetwerk Zeeland (FIKS) en zijn zó opgezet, dat je zelf de lengte van je route kunt bepalen. Ook de paden van het wandelnetwerk voeren je langs verrassende plekken, binnendijks en buitendijks, en zijn langer of korter te maken met een 'knooppuntensysteem'.

- VVVZEELAND.NL
- GOESISGOES.NL
- WELKOMWOLPHAARTSDIJK.NL

Ontdek verrassende plekken!

Wij ♡ Goes!

Goes is een stad waar je terug blijft komen.
Om steeds weer nieuwe dingen te ontdekken of gewoon
nóg eens te genieten van wat je eerder al had gevonden.

Met een groot aantal mooie modezaken in een compact stadshart, schilderachtige monumenten, gastvrije horeca, unieke attracties én een prachtige groenblauwe omgeving. Een dagje Goes is daarom een belevenis voor iedereen: voor shopaholics, fijnproevers, cultuurliefhebbers, sportfanaten en natuurgenieters.
In deze gids "Goes gevonden!" vind je de leukste adresjes overzichtelijk bij elkaar, zodat je niets hoeft te missen tijdens je bezoek aan Goes!

langs de leukste adresjes van Goes

Dit is een uitgave van
Stichting Goes Marketing 2019

Vormgeving Studio Zint
Plattegrond Marijke Tekent, Gouden lijntjes
Tekst Helicon Producties
Foto's o.a. Jos van den Berg, Marieke lodder, Edith van Eijk, DeepKreativ, BlackDesk, Hans Colijn, Carolien Boogaard, Andrea Schipper, Sophie de Regt, Marty's vision, Charles Linssen, DC Models, Daan van Stek, Limit fotografie, Wouter Kik
Visagie Creacit, Excellence
Drukwerk GBG